

**FORMATO EUROPEO
PER IL CURRICULUM
VITAE**

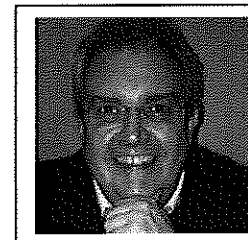

INFORMAZIONI PERSONALI

Nome	PAESANO, PIERLUIGI BRUNO BENVENUTO
Indirizzo	
Telefono	
Fax	
E-mail	paesano.pierluigi@hsr.it
Nazionalità	Italiana
Data di nascita	[28 05 1955]

ESPERIENZA LAVORATIVA

Dal 2009 a tutt'oggi	R.U.F. di Ecografia della U.O. Radiologia Diagnostica Università Vita – Salute San Raffaele Milano
Dal 2008 al 2011	C.A.A della U.O. Radiologia Diagnostica Università Vita – Salute San Raffaele Milano dal 2009 al 2011
Dal 1989 al 2012	Professore a contratto gratuito nelle Scuole di Specializzazione di Radiologia e di Pediatria presso Università degli Studi di Milano e poi presso l'Università Vita e salute - Milano
Dall'1/10/88 al 1/10/2009	Aiuto TP Servizio di Radiologia Diagnostica dell'Ospedale S. Raffaele di Milano
Dal 12/6/85 al 30/09/88	Assistente di Ruolo TP Servizio di Radiologia Diagnostica non invasiva dell'Ospedale S. Raffaele di Milano
Dal 15.11.82 all'11.06.85	Assistente incaricato a tempo definito presso il Dipartimento di Radiologia Diagnostica non invasiva dell'Ospedale S. Raffaele di Milano
Dal 01.10.81 al 30.09.82	Tirocinio Pratico Ospedaliero presso il Servizio di Radiologia - H S. Raffaele di Milano Medico Interno presso l'Istituto di Scienze Radiologiche 2 dell'Università di Milano

ISTRUZIONE E FORMAZIONE

1974	Diploma di Maturita' Scientifica
1980	Laurea in Medicina e Chirurgia Università Statale di Milano
1987	Specializzazione in Radiologia Diagnostica Università di Modena

**CAPACITÀ E COMPETENZE
PERSONALI**

MADRELINGUA

ITALIANA

ALTRE LINGUA

INGLESE

- Capacità di lettura
- Capacità di scrittura
- Capacità di espressione orale

BUONO

BUONO

BUONO

**CAPACITÀ E COMPETENZE
RELAZIONALI**

REFERENTE REGIONALE ECOGRAFIA PEDIATRICA
COORDINATORE ATTIVITA' ESTERNE E INTERNE SERVIZIO DI ECOGRAFIA
RESPONSABILE TURNISTICA ATTIVITA' MEDICI SERVIZIO RADIOLOGIA DIAGNOSTICA, PRONTO SOCCORSO
INCLUSO
REFERENTE CONTROLLO E GESTIONE ATTIVITA' ASL E SOLVENTE O CONVENZIONATA PAZIENTI IN
RADIOLOGIA
REFERENTE CONTO ECONOMICO SERVIZIO DI RADIOLOGIA DIAGNOSTICA

**CAPACITÀ E COMPETENZE
ORGANIZZATIVE**

COORDINAMENTO GESTIONE ECONOMICA DEL SERVIZIO
COORDINAMENTO RADIOLOGIA CON RESPONSABILI SERVIZIO CLIENTI, SISTEMI INFORMATICI, DIREZIONE
DEL PERSONALE, DIREZIONE MARKETING

**CAPACITÀ E COMPETENZE
TECNICHE**

*Con computer, attrezzature specifiche,
macchinari, ecc.*

ABILITA' USO ECOGRAFI COLOR DOPPLER, MANOVRE INTERVENTISTICHE SOTTO GUIDA ECOGRAFICA
OTTIMA CONOSCENZA INFORMATICA WINDOWS – APPLE- OFFICE
CONOSCENZA HIS- RIS- PACS SISS

PATENTE O PATENTI

Patente A- patente B- patente nautica oltre le 12 miglia

Ai sensi del D.Lgs 196/03, il sottoscritto autorizza il destinatario del
presente CV a trattare in esso i dati in esso contenuti
limitatamente alla gestione e selezione del personale.

Il sottoscritto è a conoscenza che ai sensi dell'art. 76 del DPR 445/2000,
le dichiarazioni mendaci, la falsità negli atti e l'uso di atti falsi sono
puniti ai sensi del codice penale e delle leggi speciali.

DATA 10/7/15

FIRMA (per esteso) 